RAPPORT ANNUEL DE Ville en vert

GESTION DES MATIÈRES RÉSIDUELLES | GESTION RESPONSABLE DE L'EAU | VERDISSEMENT | MOBILITÉ DURABLE

BIODIVERSITÉ URBAINE | AGRICULTURE URBAINE | SAINE ALIMENTATION | BOUTIQUE L'ESCALE VERTE

2013

MISSION

Ville en vert a pour mission de sensibiliser, d'éduquer, et de soutenir tant les citoyens que les organisations en matière de développement durable, principalement dans l'arrondissement Ahuntsic-Cartierville. Par ses actions novatrices et engagées ainsi que par l'expertise diversifiée de son équipe, elle vise notamment à favoriser l'adoption de comportements favorables à la protection de l'environnement et à l'adoption de saines habitudes de vie.

VILLE EN VERT GÈRE LE PROGRAMME ÉCO-QUARTIER DANS L'ARRONDISSEMENT AHUNTSIC-CARTIERVILLE.

VISION

En 2023, Ville en vert :

Est une référence et une interlocutrice incontournable en matière de développement durable et de saines habitudes de vie dans l'arrondissement Ahuntsic-Cartierville et au-delà de ce territoire. Elle est portée en exemple pour ses pratiques à la fois novatrices, mobilisatrices et efficientes.

Permet aux citoyens d'être partie prenante de l'amélioration de la qualité de leur environnement de vie et de travail.

En termes d'impacts, elle contribue :

- À ce que les citoyens et les organisations de l'arrondissement possèdent les outils nécessaires leur permettant d'intégrer le développement durable et les saines habitudes de vie dans leurs pratiques et leurs comportements.

- À l'amélioration de la qualité et des conditions de vie des résidents en leur donnant accès à un milieu plus accueillant, attrayant, sécuritaire, propre, vert et biodiversifié.

- À faire de l'arrondissement Ahuntsic-Cartierville un modèle en matière de développement durable.

MOT DE LA DIRECTRICE

Fondée en 1995, c'est depuis 2006 que j'ai le plaisir d'accompagner l'équipe de Ville en vert dans ses accomplissements. En huit années, Ville en vert a acquis une réputation enviable par ses projets innovateurs, le dépassement de ses objectifs, l'expertise de son équipe et la qualité de ses interventions.

C'est une année formidable qui se termine, soulignée par des réussites et un nombre incroyable de personnes rejointes dans l'arrondissement d'Ahuntsic-Cartierville. En 2013, nous avons transmis la passion des saines habitudes de vie et du développement durable auprès de plus de 17 000 personnes grâce à 1278 activités que nous avons tenues. Notre mission de concrétiser l'environnement auprès des citoyens leur a permis de participer à des projets en saine alimentation, en mobilité durable, en sécurité alimentaire, en gestion durable de l'eau, en agriculture urbaine, en mobilité durable, en gestion des matières résiduelles ainsi qu'en biodiversité urbaine. L'équipe de Ville en vert réussit à mobiliser les citoyens et les partenaires qui deviennent nos collègues et collaborateurs au cœur de nos projets.

Je ne pourrais poursuivre sans souligner le travail de nos partenaires financiers, de l'arrondissement d'Ahuntsic-Cartierville, des tables de concertations impliquées et ancrées dans le territoire et des nombreux organismes collaborateurs et nos précieux bénévoles avec qui nous mettons en œuvre tous ces projets remarquables.

MERCI À TOUTE MON ÉQUIPE POUR CE TRAVAIL EXCEPTIONNEL ACCOMPLI EN 2013. QUEL BONHEUR DE TRAVAILLER AVEC VOUS !

17906 PARTICIPANTS

1278 ACTIVITÉS

357 BÉNÉVOLES

1365 HEURES DE BÉNÉVOLAT

GESTION DES MATIÈRES RÉSIDUELLES

Ville en vert contribue à améliorer la gestion des matières résiduelles de l'arrondissement d'Ahuntsic-Cartierville et à réduire les matières résiduelles vouées à l'enfouissement

En 2013, des matières recyclables et organiques ont été détournées des sites d'enfouissement grâce à l'implantation du recyclage dans des édifices multi logements ainsi que de nouveaux composteurs résidentiels. Les agents de sensibilisation en matières résiduelles et les patrouilles environnementales ont rencontré les citoyens, lors d'activités porte-à-porte, afin d'améliorer la gestion des résidus domestiques dangereux et de bien faire connaître les modalités de collectes dans les secteurs plus problématiques.

DE MULTIPLES ACTIVITÉS DE SENSIBILISATION, TELLES QU'ATELIERS, KIOSQUES, CORVÉES DE NETTOYAGE ET PORTE-À-PORTE ONT PERMIS DE RENCONTRER PLUSIEURS RÉSIDENTS DE L'ARRONDISSEMENT.

ACTIVITÉS

PARTICIPANTS AUX ACTIVITÉS

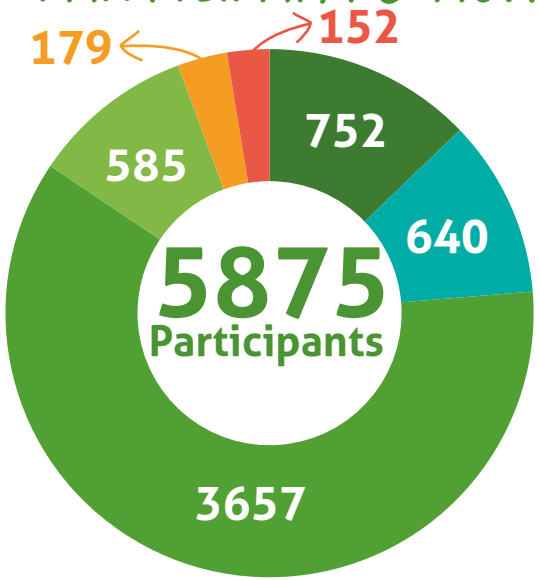

- Ateliers dans les organismes communautaires et kiosques
- Ateliers dans les camps de jours
- Porte-à-porte
- Inspection de bacs et distribution de billets de courtoisie
- Corvées de nettoyage
- Activités de reemploi (Troc-tes-trucs)

GESTION DES MATIÈRES RÉSIDUELLES
(DISTRIBUTION OU VENTE)

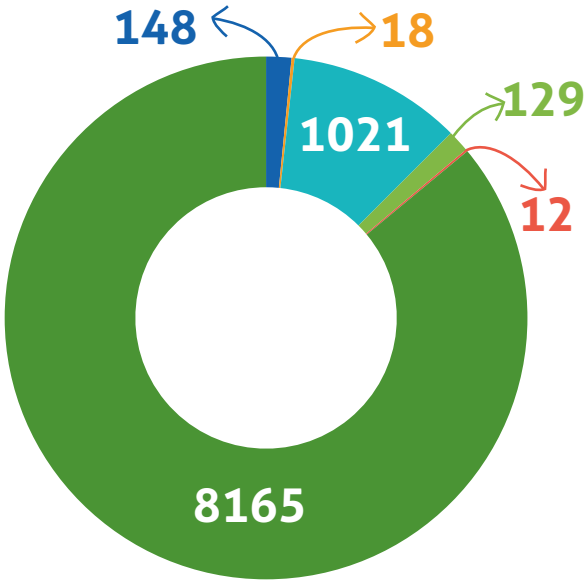

- Vente de composteurs
- Vente de vermicomposteurs
- Distribution de bacs de recyclage résidentiel
- Implantation de bac de recyclage dans les édifices de 9 logements et plus
- Vente de bac de recyclage pour les ICI
- Distribution ou vente des sacs à résidus verts

QUANTITÉ DE MATIÈRES DETOURNÉES DES SITES D'ENFOUISSEMENT

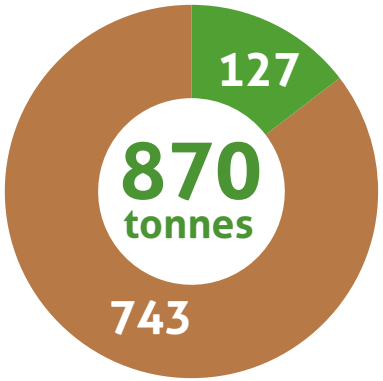

- Matières organiques
- Matières recyclables

BÉNÉVOLAT EN GESTION 3RV

237 bénévoles aux projets

827 heures de bénévolat

PUBLICITÉS ASSOCIÉES À LA GESTION DES MATIÈRES RÉSIDUELLES

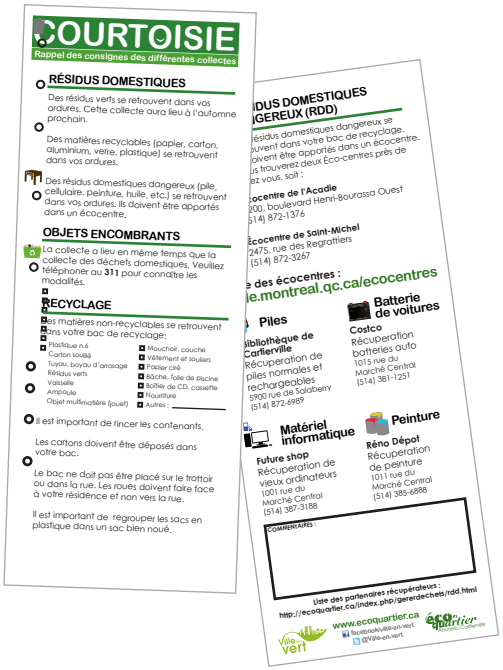

GESTION RESPONSABLE DE L'EAU

Ville en vert collabore avec le Regroupement des éco-quartiers et la Ville de Montréal afin de promouvoir une gestion responsable de l'eau

Deux patrouilleurs ont effectué du porte-à-porte et organisé diverses activités de sensibilisation auprès des citoyens et des industries, commerces et institutions (ICI) pendant deux semaines au cours de l'été 2013.

Plusieurs citoyens dont les résidences sont susceptibles à des inondations ont été rencontrés individuellement afin de les sensibiliser à la gestion des eaux pluviales.

DES ÉTABLISSEMENTS DE RESTAURATION ONT ÉTÉ AUDITÉS POUR CONNAÎTRE LEUR CONSOMMATION D'EAU POTABLE ET DIVERSES STRATÉGIES D'ÉCONOMIE D'EAU LEUR ONT ÉTÉ PRÉSENTÉES AFIN DE LES AIDER À OPTIMISER CETTE CONSOMMATION.

ACTIVITÉS DE SENSIBILISATION EN GESTION RESPONSABLE DE L'EAU

- Rues visitées
- ICI visités
- Porte-à-porte
- Kiosques
- Barils de récupération d'eau pluie vendus

1082 personnes / commerces rejoints

Barils pour la récupération de l'eau de pluie

20$ (Prix subventionné par la Ville de Montréal)

POURQUOI?
Pour favoriser la rétention des eaux de pluie et contribuer à réduire le ruissellement vers l'égout

Critères d'admissibilité :

- Être propriétaire d'une résidence; être mandaté par lettre d'autorisation ou une procuration signée par le syndicat des copropriétaires d'un bâtiment ou un locataire dûment autorisé par lettre du propriétaire.
- Le baril sera installé pour une résidence située sur le territoire de l'île de Montréal, reliée au réseau unitaire et dont les eaux de ruissellement provenant du toit sont présentement acheminées vers une surface imperméable ou vers le drain de fondation.
- Le toit de leur résidence devra acheminer les eaux de pluie en surface par une gouttière.

Pièce justificative demandée :

- Preuve de résidence (compte de taxes, permis de conduire, factures)..

Le requérant s'engage à :

- Acheter un seul baril par résidence admissible;
- Installer le baril à l'adresse indiquée avant la fin de la période estivale;
- Suivre les instructions qui accompagnent le matériel reçu;
- Orienter le trop-plein du baril vers une surface perméable;
- Autoriser une vérification visuelle de l'installation du baril au cours de la saison estivale, si le baril n'est pas visible à partir du domaine public;
- Renoncer à poursuivre l'organisme à l'égard du matériel.

Vous ne remplissez pas les critères d'admissibilité?

- Vous ne pouvez pas bénéficier du baril d'eau de pluie subventionné par la Ville de Montréal
- Vous pouvez vous procurer un autre baril (monjardinvert.ca; canadian tire; home dépôt, etc.)

VERDISSEMENT

Chaque année, les citoyens viennent chercher des fleurs et des vivaces afin d'embellir leur milieu de vie

C'est avec fierté que nous collaborons avec l'arrondissement d'Ahuntsic-Cartierville lors de la distribution de fleurs. Nous avons également participé au projet de l'Alliance montréalaise pour l'arbre afin d'augmenter la canopée sur l'ensemble de la ville. Nous avons vendu ou distribué en 2013 plus de 20 000 végétaux. La ville est source d'ilots de chaleur urbains. Ville en vert aspire à créer de multiples ilots de fraicheur dans l'arrondissement.

DANS NOS AMÉNAGEMENTS, NOUS INSÉRONS DE NOMBREUSES VARIÉTÉS DE VÉGÉTAUX FRUITIERS AFIN DE NON SEULEMENT RÉDUIRE LA TEMPÉRATURE AMBIANTE ET AUGMENTER LA CANOPÉE, MAIS AUSSI NOURRIR LES POPULATIONS LOCALES.

VÉGÉTAUX VENDUS OU DISTRIBUÉS

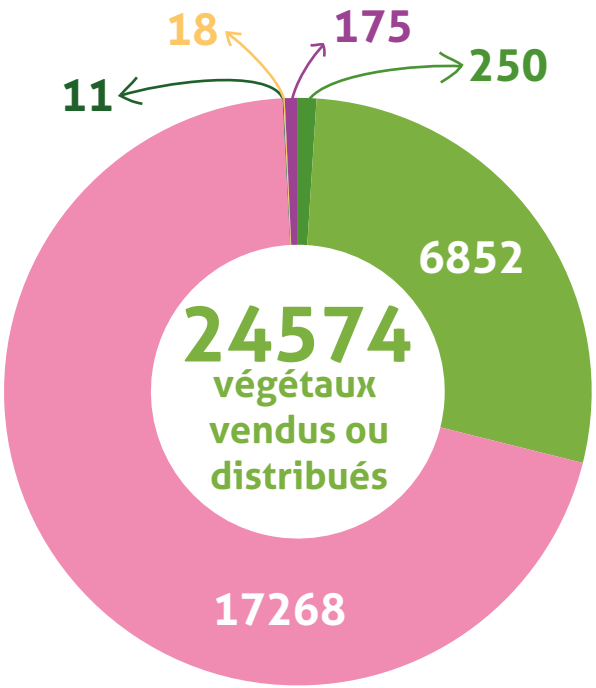

- Vignes grimpantes distribuées *
- Vivaces distribuées *
- Annuelles distribuées*
- Arbres vendus
- Arbustes vendus via la trousse pollinimini
- Vivaces vendues via la trousse pollinimini

***Aux citoyens de l'arrondissement d'Ahuntsic-Cartierville**

CITOYENS / GROUPES QUI ONT REÇU / ACHETÉ DES VÉGÉTAUX

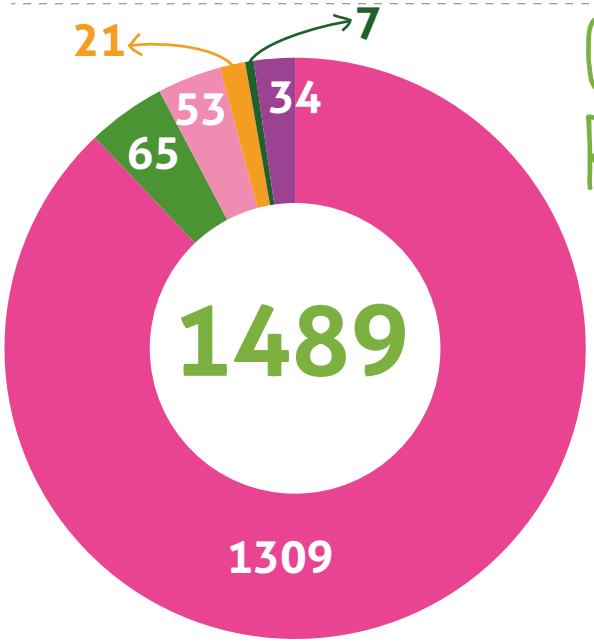

- Citoyens qui ont reçu des fleurs
- Citoyens qui ont reçu des vignes
- Groupes qui ont reçu des fleurs
- Bénévoles participants à la distribution
- Citoyens qui ont acheté des arbres
- Citoyens/groupes qui ont acheté la trousse Pollinimini

BÉNÉVOLAT : PARTICIPATION À LA DISTRIBUTION DE FLEURS

21 bénévoles

105 heures de bénévolat

MOBILITÉ DURABLE

Engagée dans la promotion des modes de transport actif et alternatif, Ville en vert en 2013, a contribué fortement au développement de l'usage du vélo à Ahuntsic-Cartierville...

...à travers la réalisation de nombreux ateliers de mise au point gratuite, d'ateliers de formation à la mécanique cycle pour les adultes et adolescents, par l'organisation d'atelier d'apprentissage du vélo auprès des enfants et par l'offre d'un service de prêt gratuit de vélo. Nous réalisons également la promotion de l'usage des parcs auprès des enfants avec l'organisation de grandes activités plein air (chasse aux œufs, chasse aux trésors).

ENFIN, NOUS PROPOSONS DES ACTIVITÉS DE SENSIBILISATION SUR LA MOBILITÉ DURABLE ET DIFFUSONS UN GUIDE SUR L'ÉCOCONDUITE.

ACTIVITÉS

PARTICIPANTS AUX ACTIVITÉS

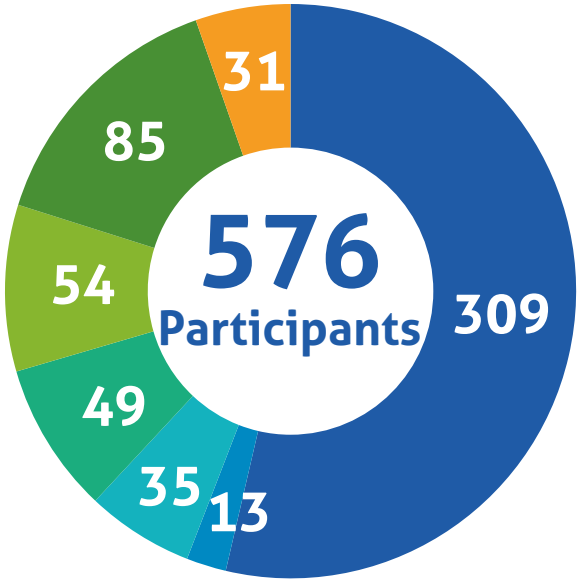

- Kiosques de réparation de vélo
- Sorties à vélo
- Ateliers mécanique vélo
- Ateliers mécanique vélo pour les élèves du secondaire
- Ateliers vélo-école
- Marches thématiques chasse aux œufs
- Séances de réparation de vélo avec de bénévoles

121 vélos collectés

70 vélos vendus

342 vélos réparés

35 $ prix moyen d'un vélo pour adulte

20 $ prix moyen d'un vélo pour enfant

BÉNÉVOLAT EN MOBILITÉ DURABLE

31 mécaniciens bénévoles

129 heures de bénévolat

PUBLICITÉS ASSOCIÉES À LA MOBILITÉ DURABLE

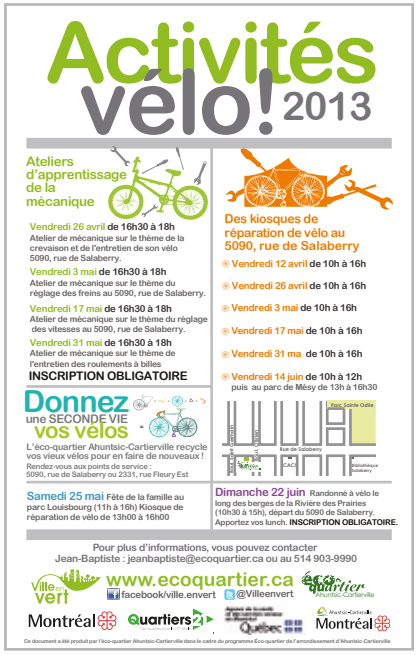

BIODIVERSITÉ URBAINE

La biodiversité urbaine réunit l'ensemble des êtres vivants et de leurs interactions dans une ville (ce qui inclue les humains!)

À travers des actions concrètes, Ville en vert sensibilise les Montréalaises et les Montréalais à l'importance de la biodiversité dans leur quartier. Que ce soit par l'aménagement de vergers urbains, par l'animation de chasses aux insectes nocturnes ou par la création d'habitats pour les pollinisateurs, Ville en vert a mis sur pied des initiatives structurantes en 2013 qui ont permis aux citoyennes et aux citoyens de se rapprocher de la nature urbaine.

PARMI NOS ACTIONS PHARES DE L'ANNÉE DERNIÈRE, NOTONS LE LANCEMENT DE LA TROUSSE POLLINIMINI, UN OUTIL PÉDAGOGIQUE QUI PERMET DE CRÉER DES OPPORTUNITÉS DE RAPPROCHEMENT ENTRE LES HUMAINS ET LES INSECTES.

ACTIVITÉS

PARTICIPANTS AUX ACTIVITÉS

- Ateliers grand public (Café de DA, Maison de la Culture, etc.)
- Ateliers dans les écoles (Saint-André-Apôtre, Saint-Isaac-Jogues, François de Laval)
- Conférences (UdM, CSDM, Colloque sur les martinets, ASCCS)
- Visites guidées (Bois de Saraguay, Champs des Possibles, Jardin Louisbourg)
- Chasses aux insectes (Jardin Louisbourg)
- Kiosques (Ruelle verte Cartierville, Centropolis, Station Métro Laurier)

6 nichoirs d'abeilles solitaires

34 trousses PolliniMini vendues

60$ + taxes pour une trousse PolliniMini

80$ + taxes pour une trousse PolliniMax

4 trousses PolliniMini vendues dans l'arrondissement

BÉNÉVOLAT : PARTICIPANTS AUX JOURNÉES DE PLANTATION

63 bénévoles aux projets

204 heures de bénévolat

SUPERFICIE DE NOUVEAUX TERRAINS AMÉNAGÉS EN M²

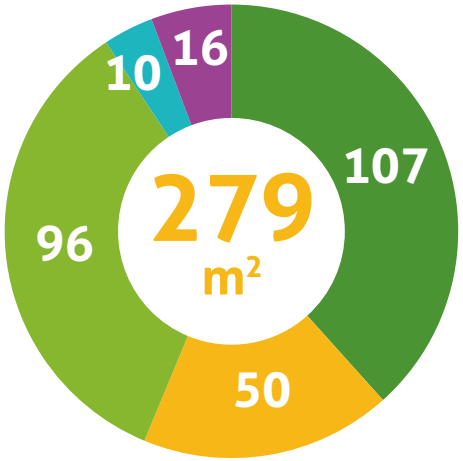

- Verger urbain Saint-Évariste (Projet RUI - Unis verts urbains)
- Platebande fruitière Collège Ahuntsic
- Jardins Collectifs Ahuntsic
- Jardin Louisbourg
- Terrains aménagés via la trousse PolliniminiMax

ARBRES, ARBUSTES ET VIVACES PLANTÉS

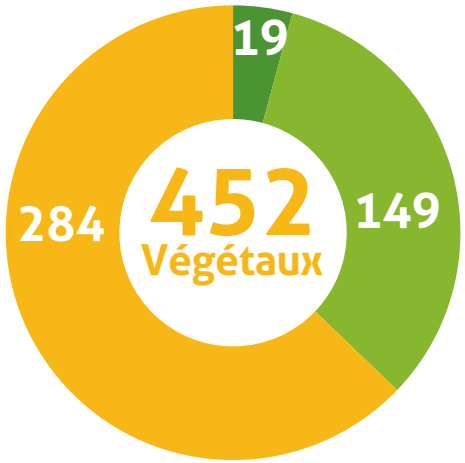

- Arbres fruitiers et indigènes plantés
- Arbustes fruitiers et indigènes plantés
- Vivaces fruitières, indigènes et comestibles plantées

PUBLICITÉS ASSOCIÉES À LA BIODIVERSITÉ URBAINE

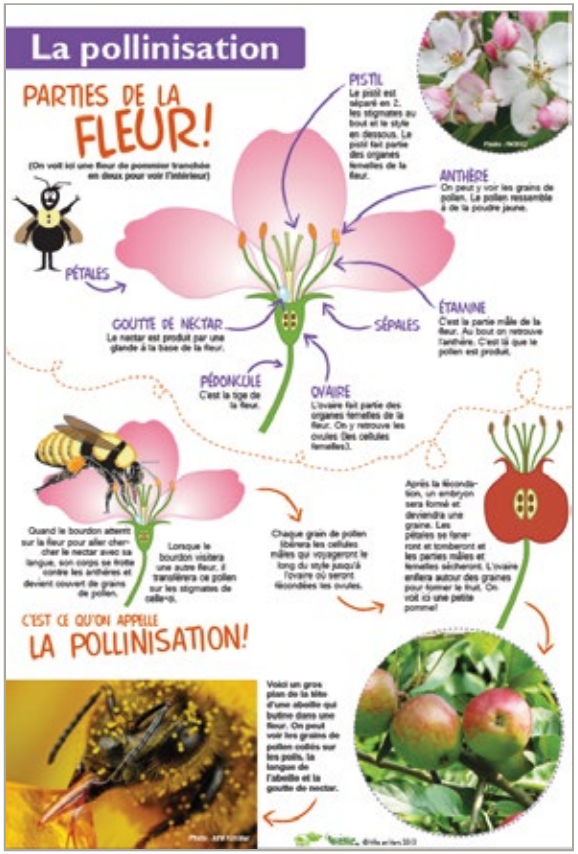

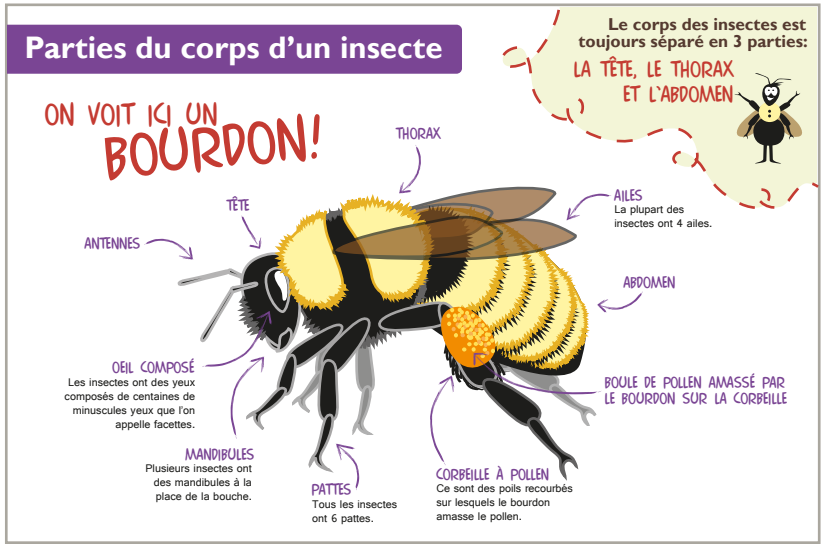

PUBLICITÉS ASSOCIÉES À LA BIODIVERSITÉ URBAINE

AGRICULTURE URBAINE

En 2013, 7 nouvelles initiatives en agriculture urbaine ont été mises sur pied grâce au travail acharné de notre équipe travaillant sur le terrain

À travers ses projets mobilisateurs en agriculture urbaine, Ville en vert contribue à la sensibilisation des citoyennes et des citoyens de l'arrondissement d'Ahuntsic-Cartierville à l'autonomie alimentaire et à la saine alimentation.

NOS PROJETS D'AGRICULTURE URBAINE FAVORISENT L'ACCÈS AUX FRUITS ET LÉGUMES FRAIS ET LOCAUX AUPRÈS DES COMMUNAUTÉS MAL DESSERVIES DE L'ARRONDISSEMENT.

SÉANCES DE JARDINAGE PAR JARDIN COLLECTIF

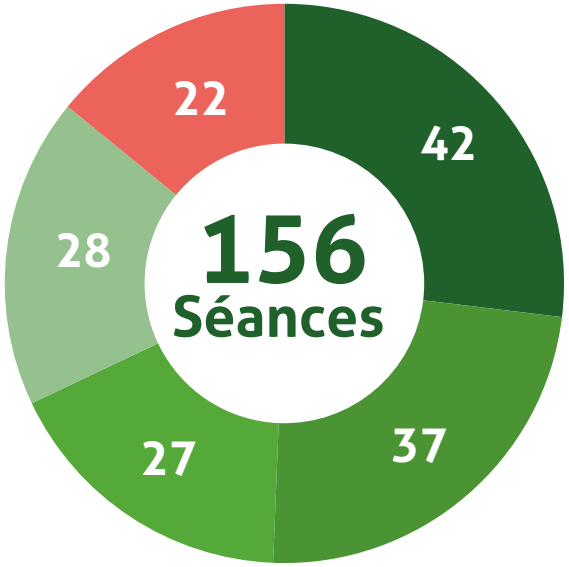

- Jardin Louisbourg (3 par semaine)
- Jardin Saint-Simon-Apotre
- Jardin Saints Martyrs Canadiens
- Jardin HLM Meunier et Tolhurst
- Jardin HLSaint Sulpice

51 Parents jardiniers

115 Jeunes jardiniers

GROUPES D'ÂGES DES PARTICIPANTS AUX ATELIERS EN AGRICULTURE URBAINE

289 Ateliers

2149 Participants

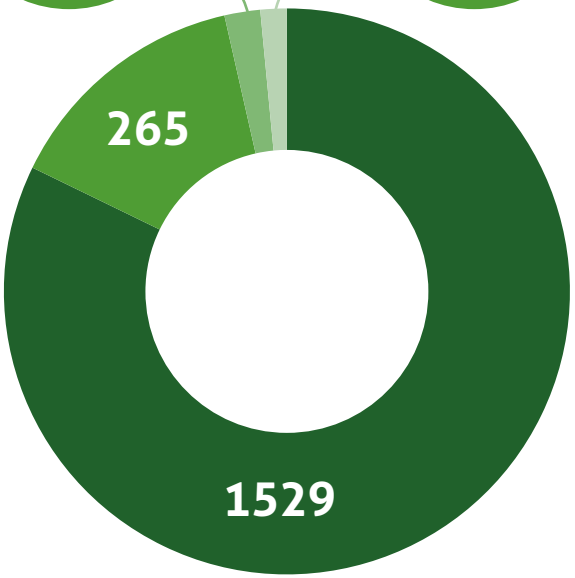

- Jeunes (0-17 ans)
- Parents
- Ainés
- Personnes tout âge

315 kg de fruits et légumes récoltés

264 m² de surfaces cultivés

PUBLICITÉS ASSOCIÉES À L'AGRICULTURE URBAINE

Haltes Maraichères

Faites votre marché... au jardin!

Solidarité Ahuntsic vous invite à découvrir la Halte maraichère de votre quartier : un espace commun et convivial où vous pourrez à la fois faire votre marché, découvrir les jardins collectifs et en apprendre plus au sujet de l'agriculture urbaine et de la saine alimentation.

Haltes Maraichères Ahuntsic

Marché Mobile

La sympathique camionnette des Marchés Ahuntsic-Cartierville vous propose des fruits et légumes locaux et saisonniers à prix accessibles, directement dans votre quartier!

Ateliers Cuisine et Jardin

En compagnie des experts de Ville en vert, vous apprendrez des astuces pour cultiver votre propre nourriture et pour préparer des recettes éclair avec des produits santé, locaux et saisonniers.

HORAIRES DES HALTES MARAICHÈRES, SEPTEMBRE 2013

École des Saints-Martyrs-Canadiens (9920, rue Parthenais)	**Mercredis de 15h à 16h30**
Collège Ahuntsic (En face du Pavillon A, 9155 rue Saint-Hubert)	**Jeudis de 11h30 à 13h30**
École de Saint-Simon-Apôtre (195, rue de Beauharnois Ouest)	**Jeudis de 15h à 16h30**

Informations
514 447-6228 ou 514 550-7871 // michaelf@ecoquartier.ca ou info@marchesac.org

Ce projet est rendu possible grâce à l'appui de nos partenaires :

Agence de la santé et des services sociaux de Montréal Québec · MOC marchés ahuntsic-cartierville · Ville en vert · Eco quartier Ahuntsic-Cartierville · Jardins collectifs AHUNTSIC · Ahuntsic-Cartierville Montréal

SAINE ALIMENTATION

Le volet Saine alimentation est représenté par une chargée de mobilisation en sécurité alimentaire et animatrice d'activités culinaires et une nutritionniste

Durant l'année 2013, la nutritionniste a donné des ateliers éducatifs pour les élèves, des écoles primaires, des écoles secondaires et pour les familles dans les organismes communautaires de Cartierville. L'animatrice d'acrivités culinaires a donné de multiples ateliers culinaires pratiques qui s'adressent aux adultes, ainés, familles et enfants du quartier. Parmi ces ateliers, on peut compter des improvisations culinaires, des ateliers de collation santé pour enfants, des ateliers découvertes culinaires parents enfants, des cuisines communautaires, des cuisines intergénérationelles et des cuisines collectives. Ces ateliers ont tous comme objectif principal d'encourager la consommation de fruits et légumes auprès des résidents du quartier. Elles ont aussi participé à quelques kiosques de sensibilisation lors des fêtes de quartier et au marché saisonnier. Plusieurs enfants, parents et familles ont été sensibilisés à divers sujets de la saine alimentation.

PLUSIEURS CHANGEMENT DE COMPORTEMENT POSITIFS ON ÉGALEMENT ÉTÉ NOTÉS SUITES À CES ATELIERS.

ACTIVITÉS

PARTICIPANTS AUX ACTIVITÉS

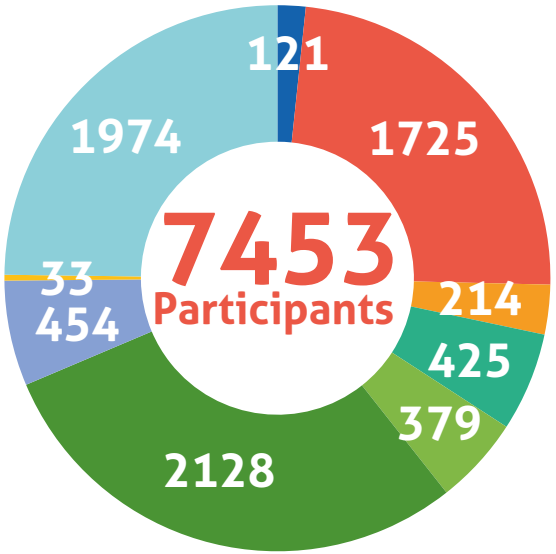

- Activités en saine alimentation dans les garderies/CPE
- Ateliers éducatifs en saine alimentation pour les élèves des écoles primaires (Louisbourg, Sainte-Odile, Alice Parizeau, François-de-Laval, Gilles Vigneault)
- Ateliers éducatifs en saine alimentation pour les élèves des écoles secondaires (Évangeline)
- Activités culinaires pour les élèves des écoles primaires (transformation de pommes, bonbons santé pour Halloween)
- Activités en saine alimentation pour les familles (ateliers boite à lunch, petit déjeuner, étiquette nutritionnelle, purée pour bébé, pot-luck)
- Kiosques de sensibilisation en saine alimentation (haltes maraichères, marchés saisonniers, fêtes de quartier)
- Activités culinaires pour le grand public (repas communautaires, cuisines collectives, improvisations culinaires, pot-lucks, cuisines intergénérationnelles ainés-enfants)
- Rencontres du comité citoyen en sécurité alimentaire
- Porte-à-porte de sensibilisation en saine alimentation

GROUPES D'ÂGES DES PARTICIPANTS AUX ACTIVITÉS EN SAINE ALIMENTATION

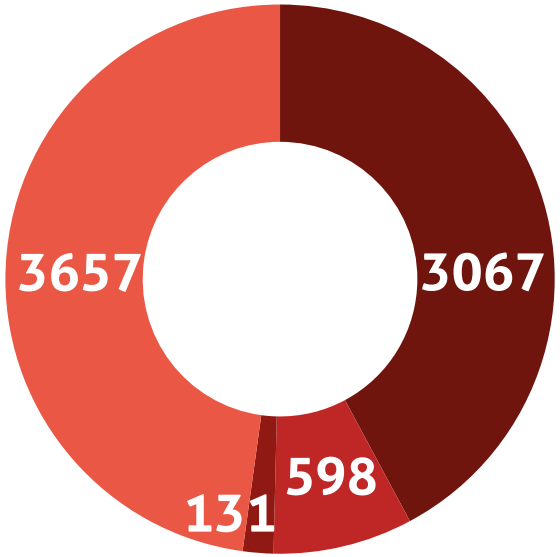

- Jeunes (0-17 ans)
- Parents
- Ainés
- Grand public

BÉNÉVOLAT EN SAINE ALIMENTATION

5 bénévoles aux projets

100 heures de bénévolat

PUBLICITÉS ASSOCIÉES AUX PROJETS DE SAINE ALIMENTATION

BOUTIQUE L'ESCALE VERTE

Notre organisme a ajouté le volet boutique à son offre de services pour répondre à un besoin de la collectivité et améliorer la qualité de l'environnement

La boutique L'Escale verte est une entreprise d'économie sociale qui réinvestit les profits de ses ventes dans des projets en environnement.

CE VOLET COMPORTE PLUSIEURS OBJECTIFS, SOIT :

- Offrir aux citoyens des produits répondant le mieux à leurs exigences
- Encourager le commerce équitable
- Valoriser les produits montréalais, québécois et canadiens
- Sensibiliser les citoyens sur les bienfaits pour la santé et pour l'environnement d'une utilisation de produits écologiques
- Minimiser les impacts sur l'environnement en offrant des alternatives moins polluantes

VENTES PAR CATÉGORIE

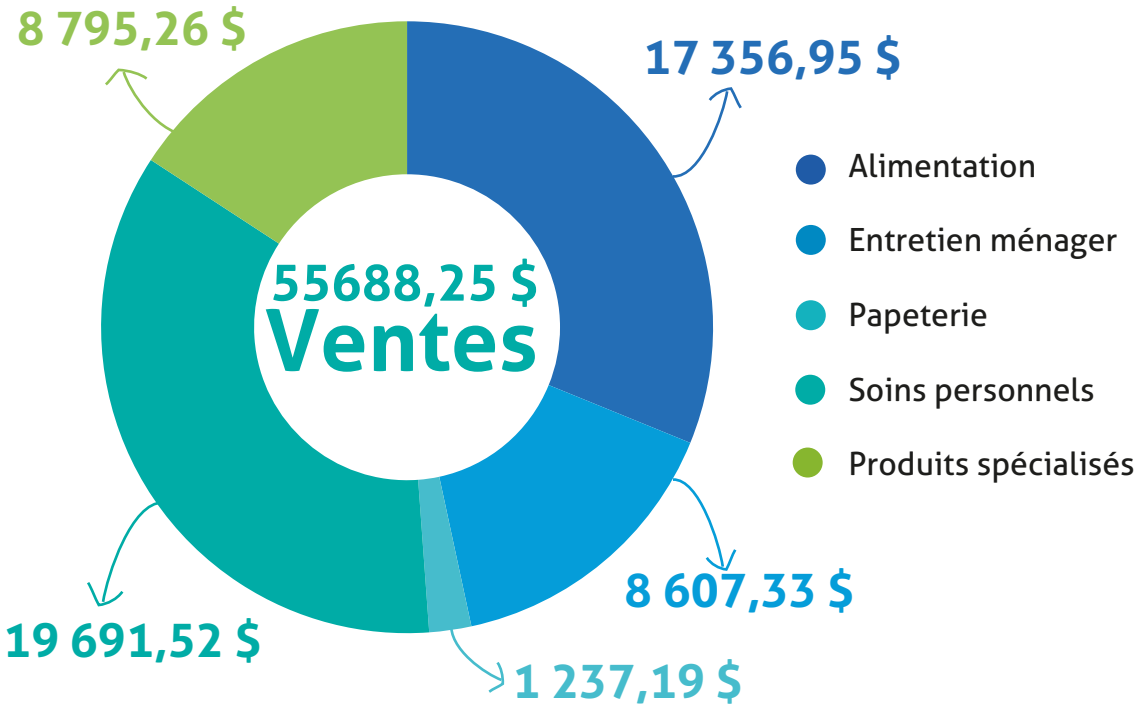

3567 acheteurs

370 $ de dons ou commandites pour la communauté

LES PROFITS SONT RÉINVESTIS DANS L'ENTREPRISE AINSI QUE DANS DES PROJETS AUTANT DANS LA COMMUNAUTÉ QU'EN DES PROJETS EN ENVIRONNEMENT POUR LA COLLECTIVITÉ D'AHUNTSIC-CARTIERVILLE.

PUBLICITÉ FAITE POUR L'ESCALE VERTE

COMMUNICATION

Infolettre de Ville en vert éco-quartier Ahuntsic-Cartierville

No. 25 — Montréal, NOVEMBRE 2013

Troc-les-trucs

Dimanche 24 novembre

C'est l'automne et comme chaque saison, Troc-les-trucs vous permet de renouveler votre garde robe ou votre décoration intérieure sans vider votre portefeuille!

Le 24 novembre 2013 de 13h à 16h30, rendez-vous à l'École Louisbourg (1880, rue Michel Sarrazin) pour troquer vos vieux (ripés et vêtements en trouvé, si déchirés) En échange de ces dépôts nous vous donnerons de nombreux points que vous pourrez troquer en tout ou en partie contre de nouvelles dépouilles.

Pour plus d'informations, contactez Kévin au 514 850.9853 ou par courriel à kevin@ecoquartier.ca

C'est une activité gratuite!

Création d'habitats pour les pollinisateurs!

Le samedi 9 novembre

De 13h30 à 15h dans la salle Polyvalente de l'Association Sportive et Communautaire du Centre-Sud, 2093 Rue de la Visitation, Montréal. Si la santé des abeilles urbaines vous tient à cœur joignez-vous à nous pour apprendre comment leur venir en aide avec cet atelier de Marc Sardi. Plus d'informations ici

Atelier de purée de bébé

Le mardi 19 novembre

À la Maison des parents de Bordeaux-Cartierville de 10h30 à 11h30, pour parents et enfants de 0 à 24 mois. Geneviève, nutritionniste à Ville en vert, y donnera un atelier avec des recettes et des conseils pour apprendre à faire vous-même la purée de bébé. Inscrivez-vous au 514 745-1144

Bise 2013 : Colloque en développement durable

Les 22, 23 et 24 novembre

Au Collège Gérald-Godin (15615, boulevard Gouin Ouest). Pour les élèves du secondaire et les étudiants des milieux collégial et universitaire. Plus d'information

Infolettre de Ville en vert éco-quartier Ahuntsic-Cartierville

No. 26 — Montréal, DÉCEMBRE 2013

Ville en vert vous souhaite de JOYEUSES FÊTES !

CALENDRIER DES ACTIVITÉS

Le temps des fêtes approche à grands pas! Afin de mieux profiter de nos services, voici notre horaire pour la période festive:

Point de service Lajeunesse et éco-boutique l'Escale verte (10416 rue Lajeunesse): Ouvert le 24, 27 et 28 décembre 2013. Ouvert le 3 et 4 janvier 2014.

Point de service Fleury (2331 rue Fleury Est): Fermé du 23 déc. au 6 janvier inclusivement.

Point de service Salaberry (5090, rue de Salaberry : Déménage au 5795, Boul. Gouin O. (coin Grenet) à partir de 13 décembre 2013. Fermé du 22 déc. au 6 inclusivement.

Atelier de purée pour bébé

Le mardi 17 décembre 2013

À la Maison des parents de Bordeaux-Cartierville de 10h30 à 11h30, pour parents et enfants de 0 à 24 mois. Geneviève, nutritionniste à Ville en vert, y donnera un atelier avec des recettes et des conseils pour apprendre à faire vous-même la purée de bébé. Inscrivez-vous au 514 745-1144

Un Marché de Noël chic et écologique!

Du 6 au 8, et du 13 au 15 décembre 2013

Le Marché de Noël du Jardin, vous propose une belle diversité d'objets distinctifs, bien faits et bien de chez nous! Plus d'informations ici.

Marché de Noël aux fermes Lufa

Le samedi 14 décembre 2013

1400 Antonio-Barbeau, Ahuntsic H4N 1H5 (métro L'Acadie ou Crémazie) Plus d'informations ici.

2300	Amis facebook
669	Twitteurs
4960	Visiteurs mensuels de notre site internet
12	Infolettres envoyés
1558	Abonnés à l'infolettre

Activités2013 Programmationestivale de Cartierville

Vendredi 28 juin	**Clinique mise au point vélo** de 10h à 16h30, au 5090, rue de Salaberry (1er arrivé 1er servi).
Samedi 29 juin	**Je déménage, je pense au réemploi** : point de collecte d'objets réutilisables en bon état, à Cartier Émile (12395, rue Lachapelle) de 10h à 15h.
Samedi 29 juin	**Randonnée à vélo le long des berges de la Rivière des Prairies** de 10h30 à 15h, départ du 5090, rue de Salaberry. Apportez votre lunch.*
Vendredi 12 juillet	**Clinique mise au point vélo** de 10h à 16h30, au 5090 rue de Salaberry.
Samedi 13 juillet	**Randonnée vélo en direction du Parc Lafontaine** départ à 10h30 au 5090, rue de Salaberry, retour à 16h. Apportez votre lunch.*
Samedi 3 août	**Chasse aux insectes nocturnes** à 20h au jardin de l'école Louisbourg (11880, rue Michel-Sarrazin).**
Dimanche 11 août	**Kiosque en saine alimentation au marché saisonnier** de 12h à 16h, Parc Louisbourg.
Vendredi 16 août	**Clinique mise au point vélo** de 10h à 16h30, au 5090, rue de Salaberry.
Samedi 17 août	**Visite botanique et Chasse aux insectes** à 13h30, au jardin de l'école Louisbourg (11880, rue Michel-Sarrazin).**
Dimanche 18 août	**Kiosque en saine alimentation au marché saisonnier** de 12h à 16h, Parc Louisbourg.
Samedi 24 août	**Randonnée vélo le long de la rivière des prairies** départ à 10h30 au 5090, rue de Salaberry, retour à 15h30. Apportez votre lunch.*
Dimanche 25 août	**Kiosque en saine alimentation au marché saisonnier** de 12h à 16h, Parc Louisbourg.
Vendredi 30 août	**Clinique mise au point vélo,** de 10h à 16h30, au 5090, rue de Salaberry.
Dim. 1 septembre	**Kiosque en saine alimentation au marché saisonnier** de 12h à 16h, Parc Louisbourg.
Dim. 8 septembre	**Kiosque en saine alimentation au marché saisonnier** de 12h à 16h, Parc Louisbourg.
Dim. 15 septembre	**Kiosque en saine alimentation au marché saisonnier** de 12h à 16h, Parc Louisbourg.
Dim. 22 septembre	**Kiosque en saine alimentation au marché saisonnier** de 12h à 16h, Parc de Mésy (Marché des saveurs).

* Inscription obligatoire par courriel jeanbaptiste@ecoquartier.ca ou Téléphone 514-903-9990
** Places limitées : Inscription obligatoire auprès de communication@ecoquartier.ca ou au 514-856-9053.

www.ecoquartier.ca facebook/ville.envert @Villeenvert

Ce document a été produit par l'éco-quartier Ahuntsic-Cartierville dans le cadre du programme Éco-quartier de l'arrondissement d'Ahuntsic-Cartierville

Participez aux nombreuses activités d'automne-hiver proposées par votre éco-quartier

Be a part of the numerous fall-winter activities organized by your éco-quartier

Venez nous rencontrer le mardi **10 septembre 2013 à 18h** à la **Bibliothèque de Cartierville** (5900, rue de Salaberry)

Vous y découvrirez les activités et ateliers prévus pour la prochaine saison. Des breuvages et des collations vos seront servis.

Pour information, contactez Kévin : kevin@ecoquartier.ca (514) 856-9053

Join us on Tuesday **September 10th 2013** for an information session at **6:00 pm, at the Cartierville Library** (5900, rue de Salaberry)

Join us and discover all the activities and workshops offered by your éco-quartier for the fall season. Refreshments will be served.

For more information, please contact Kévin : kevin@ecoquartier.ca (514) 856-9053

www.ecoquartier.ca facebook/villeenvert @Ville.envert

Ce document a été produit par l'éco-quartier Ahuntsic-Cartierville dans le cadre du programme Éco-quartier de l'arrondissement d'Ahuntsic-Cartierville.
This document has been produced by éco-quartier Ahuntsic-Cartierville within the Eco-quartier program of Ahuntsic-Cartierville Borough.

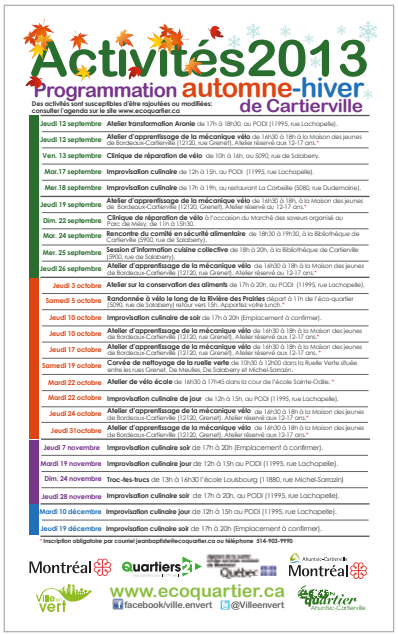
Activités2013 Programmation automne-hiver de Cartierville

Des activités sont susceptibles d'être ajoutées ou modifiées: consulter l'agenda sur le site www.ecoquartier.ca

Jeudi 12 septembre	**Atelier transformation Aronie** de 17h à 18h30, au PODI (11995, rue Lachapelle).
Jeudi 12 septembre	**Atelier d'apprentissage de la mécanique vélo** de 16h30 à 18h à la Maison des jeunes de Bordeaux-Cartierville (12120, rue Grenet). Atelier réservé aux 12-17 ans.*
Ven. 13 septembre	**Clinique de réparation de vélo** de 10h à 16h, au 5090, rue de Salaberry.
Mar.17 septembre	**Improvisation culinaire** de 12h à 15h, au PODI (11995, rue Lachapelle).
Mer.18 septembre	**Improvisation culinaire** de 17h à 19h, au restaurant La Corbeille (5080, rue Dudemaine).
Jeudi 19 septembre	**Atelier d'apprentissage de la mécanique vélo** de 16h30 à 18h, à la Maison des jeunes de Bordeaux-Cartierville (12120, Grenet). Atelier réservé au 12-17 ans.*
Dim. 22 septembre	**Clinique de réparation de vélo** à l'occasion du Marché des saveurs organisé au Parc de Mésy, de 11h à 15h30.
Mar. 24 septembre	**Rencontre du comité en sécurité alimentaire** de 18h30 à 19h30, à la Bibliothèque de Cartierville (5900, rue de Salaberry).
Mer. 25 septembre	**Session d'information cuisine collective** de 18h à 20h, à la Bibliothèque de Cartierville (5900, rue de Salaberry).
Jeudi 26 septembre	**Atelier d'apprentissage de la mécanique vélo** de 16h30 à 18h à la Maison des jeunes de Bordeaux-Cartierville (12120, rue Grenet). Atelier réservé au 12-17 ans.*
Jeudi 3 octobre	**Atelier sur la conservation des aliments** de 17h à 20h, au PODI (11995, rue Lachapelle).
Samedi 5 octobre	**Randonnée à vélo le long de la Rivière des Prairies** départ à 11h de l'éco-quartier (5090, rue de Salaberry) retour vers 15h. Apportez votre lunch.*
Jeudi 10 octobre	**Improvisation culinaire de soir** de 17h à 20h (Emplacement à confirmer).
Jeudi 10 octobre	**Atelier d'apprentissage de la mécanique vélo** de 16h30 à 18h à la Maison des jeunes de Bordeaux-Cartierville (12120, rue Grenet). Atelier réservé aux 12-17 ans.*
Jeudi 17 octobre	**Atelier d'apprentissage de la mécanique vélo** de 16h30 à 18h à la Maison des jeunes de Bordeaux-Cartierville (12120, rue Grenet). Atelier réservé aux 12-17 ans.*
Samedi 19 octobre	**Corvée de nettoyage de la ruelle verte** de 10h30 à 12h00 dans la Ruelle Verte située entre les rues Grenet, De Meulles, De Salaberry et Michel-Sarrazin.
Mardi 22 octobre	**Atelier de vélo école** de 16h30 à 17h45 dans la cour de l'école Sainte-Odile. *
Mardi 22 octobre	**Improvisation culinaire de jour** de 12h à 15h, au PODI (11995, rue Lachapelle).
Jeudi 24 octobre	**Atelier d'apprentissage de la mécanique vélo** de 16h30 à 18h à la Maison des jeunes de Bordeaux-Cartierville (12120, Grenet). Atelier réservé aux 12-17 ans.*
Jeudi 31octobre	**Atelier d'apprentissage de la mécanique vélo** de 16h30 à 18h à la Maison des jeunes de Bordeaux-Cartierville (12120, Grenet). Atelier réservé aux 12-17 ans.*
Jeudi 7 novembre	**Improvisation culinaire soir** de 17h à 20h (Emplacement à confirmer).
Mardi 19 novembre	**Improvisation culinaire jour** de 12h à 15h au PODI (11995, rue Lachapelle).
Dim. 24 novembre	**Troc-les-trucs** de 13h à 16h30 l'école Louisbourg (11880, rue Michel-Sarrazin)
Jeudi 28 novembre	**Improvisation culinaire soir** de 17h à 20h, au PODI (11995, rue Lachapelle).
Mardi 10 décembre	**Improvisation culinaire jour** de 12h à 15h au PODI (11995, rue Lachapelle).
Jeudi 19 décembre	**Improvisation culinaire soir** de 17h à 20h (Emplacement à confirmer).

* Inscription obligatoire par courriel jeanbaptiste@ecoquartier.ca ou téléphone 514-903-9990

Montréal Quartiers 21 Québec Ahuntsic-Cartierville Montréal

www.ecoquartier.ca facebook/ville.envert @Villeenvert

INAUGURATION DE LA RUELLE VERTE 2013

350 Participants

MEMBRES DE L'ÉQUIPE VILLE EN VERT 2013

ÉQUIPE PERMANENTE

Elyse Rémy – Directrice générale
Greicy Bialikamien – Gestionnaire de projets
Marc Sardi – Chargé de projet Biodiversité urbaine
Kévin Rioual – Conseiller en environnement et produits écologiques
Véronique Bleau – Adjointe à la gestion de projets et animatrice en agriculture urbaine
Andrea Bedoya – Conseillère en environnement et produits écologiques

ÉQUIPE LIÉE À DES PROJETS SPÉCIFIQUES

Jean-Baptiste Dupré – Chargé de projet Mobilité durable et Quartiers 21
Rémi Audet – Gérant de la boutique l'Escale Verte
Karine Houde – Chargée de mobilisation en sécurité alimentaire et animatrice culinaire
Geneviève Gagné – Animatrice en saine alimentation et nutritionniste
Michael Freeman – Agent de développement et animateur en agriculture urbaine
François Foisy-Tremblay – Agent de développement

MEMBRES DU CONSEIL D'ADMINISTRATION

Bruno Gariepy – Président
Nicola Loison – Vice-Président
Michel Caumartin – Trésorier
Mélanie Rousselle – Secrétaire
John Cigana – Administrateur
Isabelle Dupont – Administratrice
Annie Vallières – Administratrice

EMPLOYÉS À TEMPS PARTIEL OU CONTRACTUELS

Alejandra Lozano – Infographiste
Magaly Bouchard – Comptable
Aléna Jeangrand | Benoit Rey – Chargé(e)s de communication
Yao Hui Huang - Conseiller en environnement et produits écologiques
Adèle Clapperton-Richard – Aide-animatrice en agriculture urbaine
Wes Fournier-Bourgeois – Aide-animateur en agriculture urbaine
Mélissa Matta-Lachapelle – Aide-animatrice en agriculture urbaine
Ornella Calisti – Aide-animatrice en agriculture urbaine
Guilhem Marchal – Aide-horticulteur
Geneviève Boisjoly – Agente de sensibilisation en gestion de matières résiduelles
Alexandre Daigneault – Agent de sensibilisation en gestion de matières résiduelles
Neila Hellel – Agente de sensibilisation en gestion de matières résiduelles
Xia Ting Li – Agente de sensibilisation en gestion de matières résiduelles et gestion de l'eau
Lara Munro – Agente de sensibilisation en gestion de matières résiduelles et gestion de l'eau
Sophie Samak – Agente de sensibilisation en gestion de matières résiduelles
Sabrina Zennia – Agente de sensibilisation en gestion de matières résiduelles

PARTENAIRES

NOS PROJETS

NOS PROJETS ONT ÉTÉ POSSIBLES GRÂCE AU SOUTIEN FINANCIER DE :

ET À LA COLLABORATION DE :

10416, Lajeunesse
Montréal, Québec, Canada H3L 2E5
Tél. : 514 447-6226

5765, boul. Gouin Ouest.
Montréal, Québec, Canada H3L 2E5
Tél. : 514 447-6226
www.villeenvert.ca
service@villeenvert.ca

Textes : Équipe de Ville en vert
Mise en page : Alejandra Lozano